

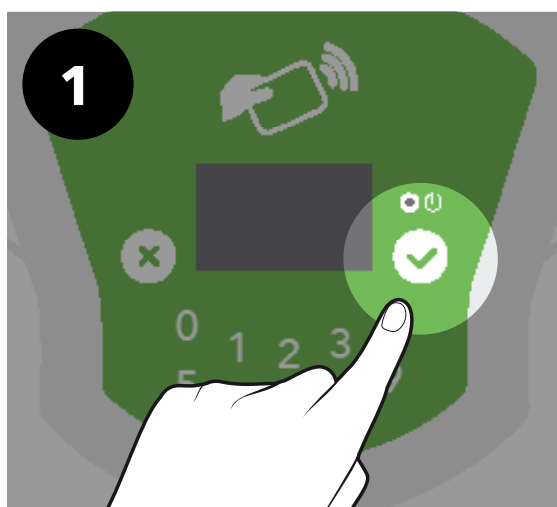

# J'ACTIVE MA CARTE VÉLIB' OU NAVIGO POUR LA PREMIÈRE FOIS

J'AI REÇU UNE NOUVELLE CARTE VÉLIB'  
OU J'UTILISE MA CARTE NAVIGO



1 J'appuie sur la touche «V»  
du clavier de la V-Box

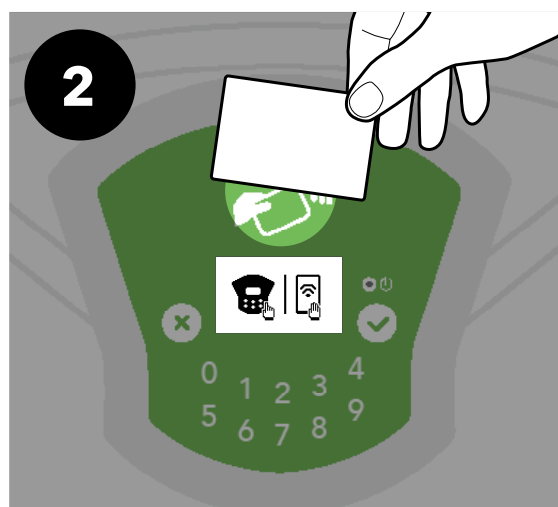

2 Je passe ma carte  
(Vélib' ou Navigo)

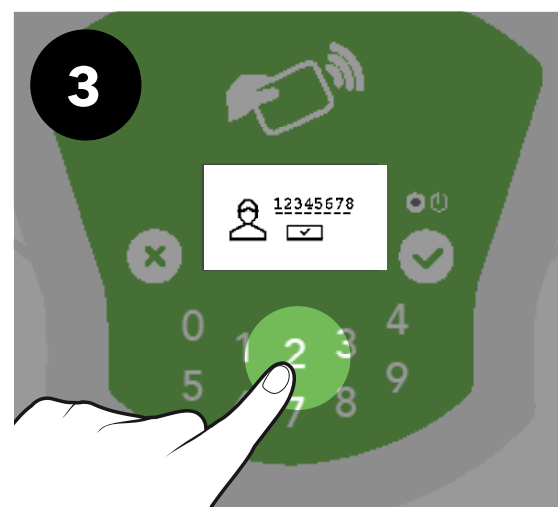

3 Je tape mon code d'accès  
(8 chiffres) et je valide avec  
la touche «V»

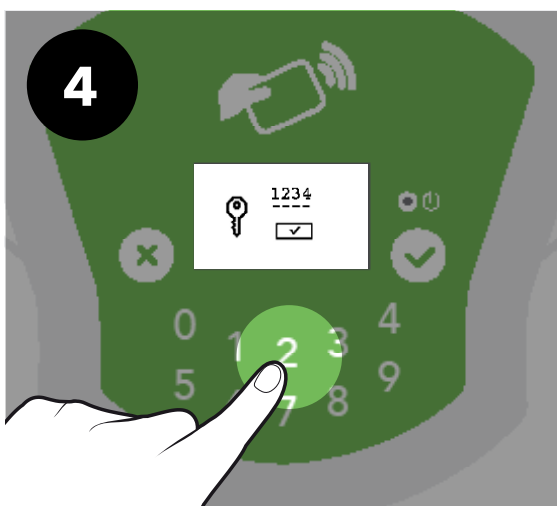

4 Je tape mon code secret  
(4 chiffres) et je valide avec  
la touche «V»

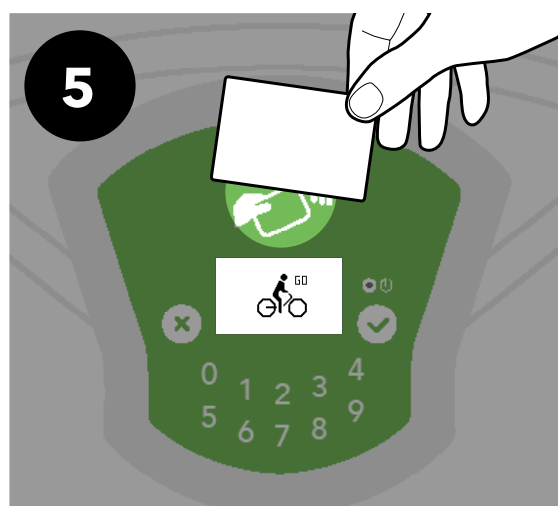

5 Je passe à nouveau  
ma carte, ce picto apparaît

**MA CARTE EST ACTIVÉE,  
JE PEUX PRENDRE  
MON VÉLIB'**

Lors de votre prochain  
trajet, il vous suffira de passer  
votre carte sur la V-Box

SERVICE CLIENT-E : 01 76 49 1234 (COÛT D'UN APPEL LOCAL)



# JE PRENDS UN VÉLIB' AVEC MA CARTE

J'AI ACTIVÉ MA NOUVELLE CARTE VÉLIB' OU NAVIGO

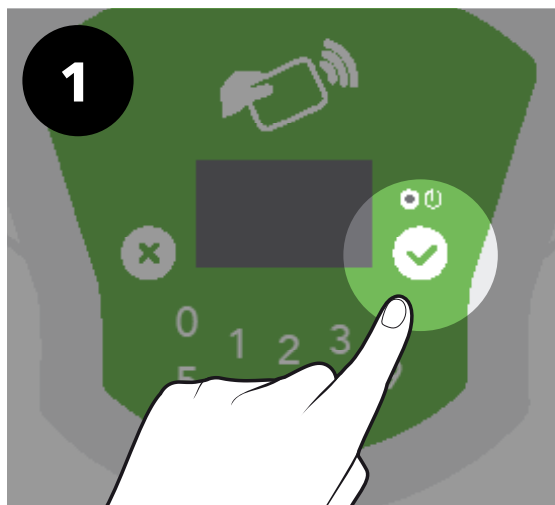

1 J'appuie sur la touche «V»  
du clavier de la V-Box

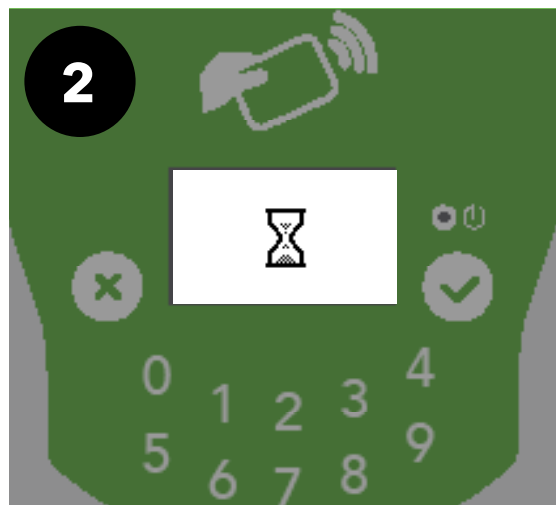

2 L'écran de la V-Box s'allume

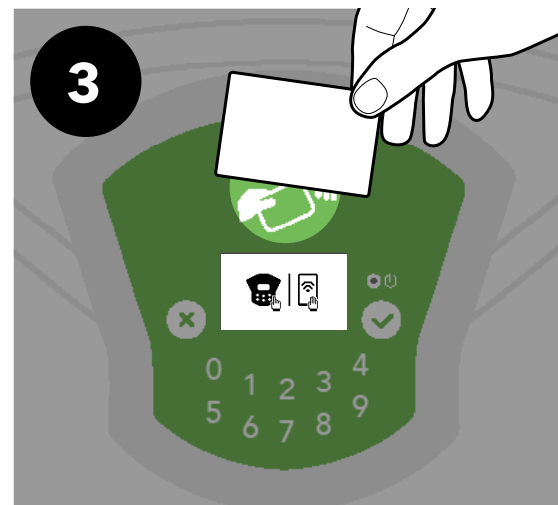

3 Je passe ma carte  
(Vélib' ou Navigo)

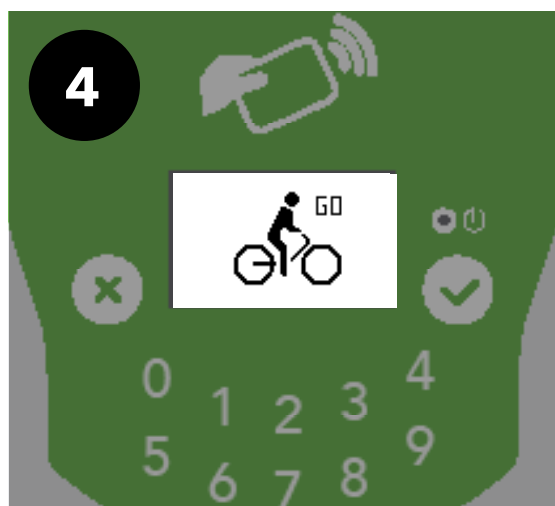

4 Ce picto apparaît

JE PEUX  
PRENDRE MON  
VÉLIB'

SERVICE CLIENT-E : 01 76 49 1234 (COÛT D'UN APPEL LOCAL)



# JE PRENDS UN VÉLIB' AVEC MES CODES

J'ATTENDS MA NOUVELLE CARTE VÉLIB' OU J'UTILISE  
UN PASS 1 OU 7 JOUR(S)

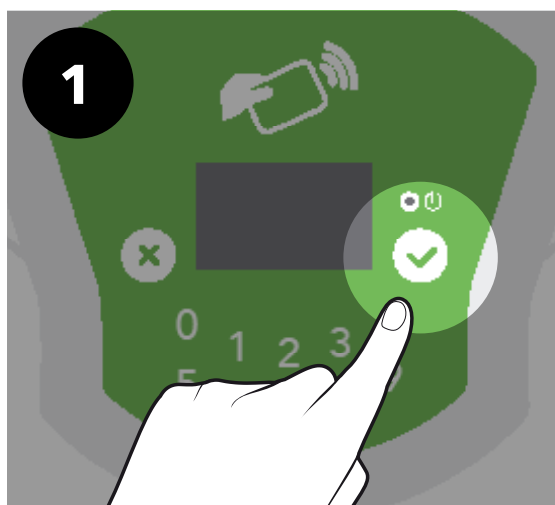

1 J'appuie sur la touche «V»  
du clavier de la V-Box

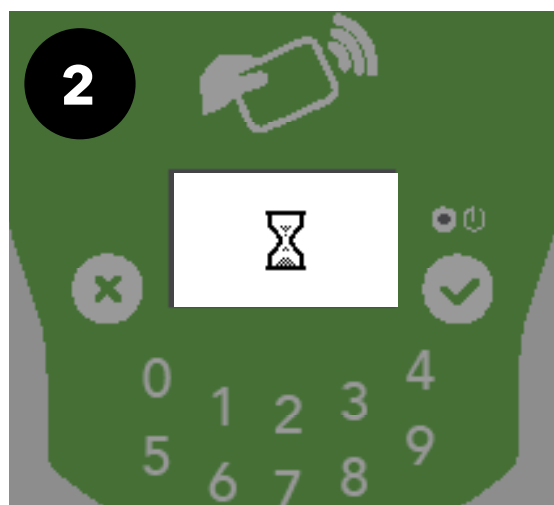

2 L'écran de la V-Box s'allume

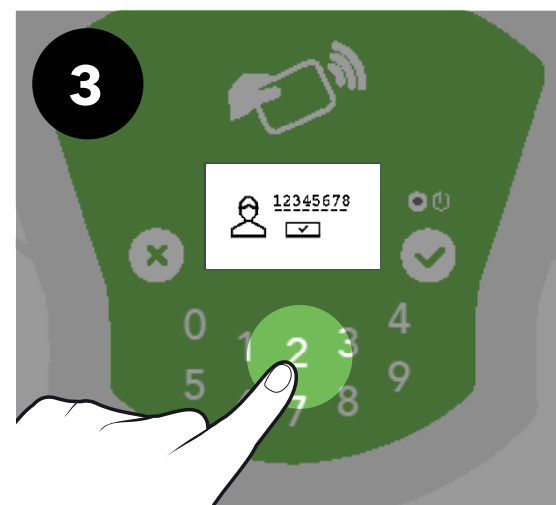

3 Je tape mon code d'accès  
(8 chiffres) et je valide avec  
la touche «V»

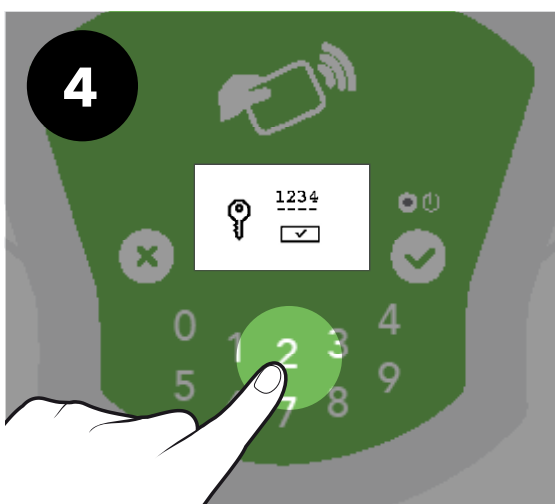

4 Je tape mon code secret  
(4 chiffres) et je valide avec  
la touche «V»



5 Ce picto apparaît

JE PEUX  
PRENDRE MON  
VÉLIB'

SERVICE CLIENT-E : 01 76 49 1234 (COÛT D'UN APPEL LOCAL)



# JE RAMÈNE MON VÉLIB' DANS UNE STATION

DES BORNETTES SONT LIBRES DANS LA STATION

**1**



Je choisis une bornette libre

**2**



J'insère mon Vélib' dans la bornette

**3**



Le résumé de mon trajet apparaît

**!**



Attention, si ce picto apparaît, mon Vélib' est mal inséré

**4**



Le picto «stop» apparaît si mon Vélib' est bien inséré

**VOTRE TRAJET EST TERMINÉ!**

SERVICE CLIENT-E : 01 76 49 1234 (COÛT D'UN APPEL LOCAL)



# J'UTILISE UN VÉLIB' ÉLECTRIQUE

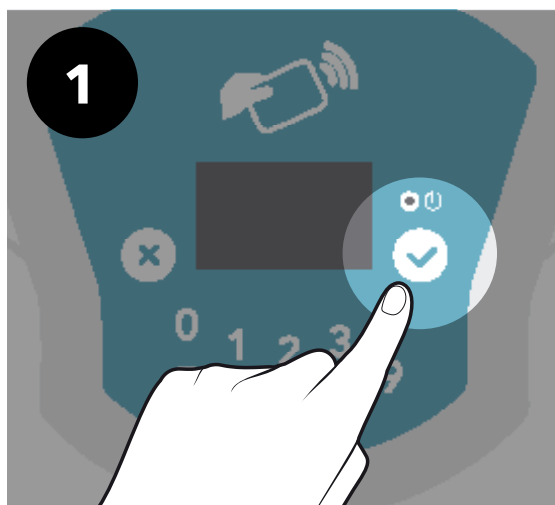

1 J'appuie sur la touche «V»

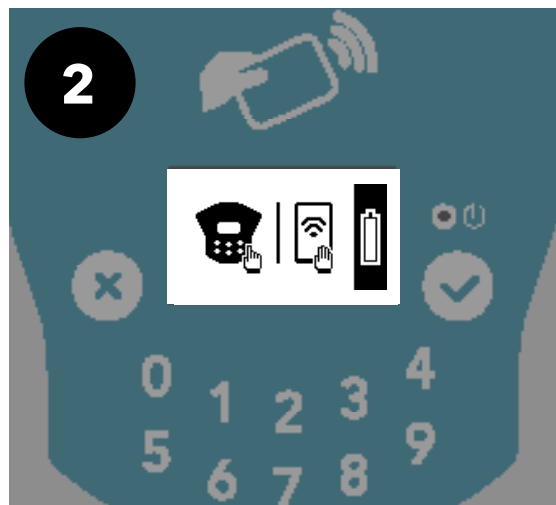

2 Le picto de la batterie apparaît, je vérifie son niveau

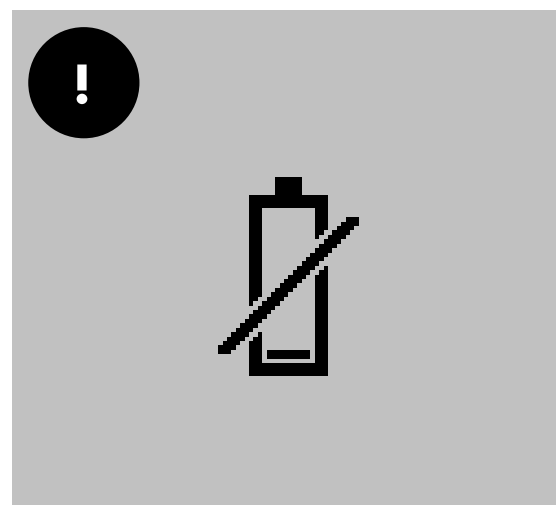

! Si ce picto apparaît, ce Vélib' est indisponible

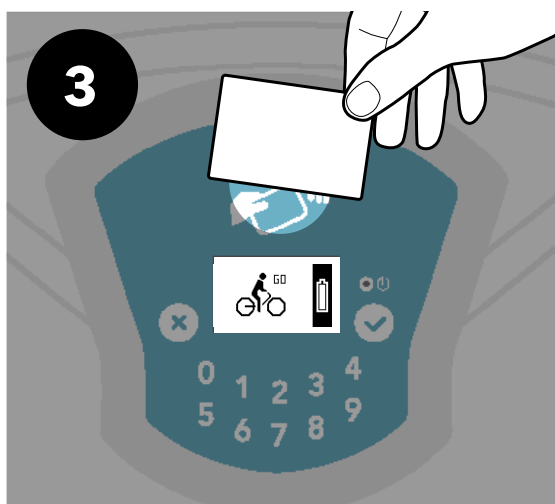

3 Je prends mon Vélib' électrique avec ma carte ou mes codes

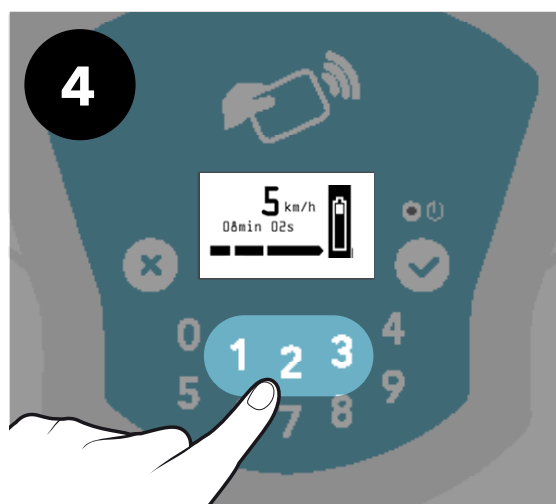

4 À l'arrêt, je peux changer mon niveau d'assistance électrique en appuyant sur les touches 1, 2 ou 3.

**BONNE ROUTE  
EN VÉLIB'  
ÉLECTRIQUE!**

**SERVICE CLIENT-E : 01 76 49 1234 (COÛT D'UN APPEL LOCAL)**

# JE FAIS UNE PAUSE PENDANT MON TRAJET

1

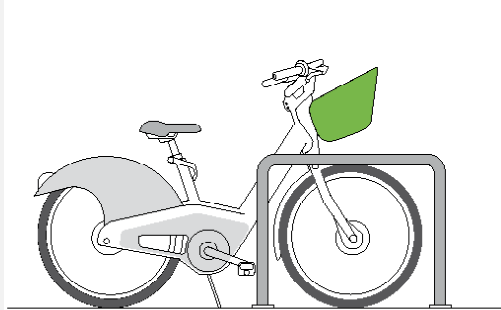

Je mets mon Vélib' sur béquille à proximité d'un arceau

2

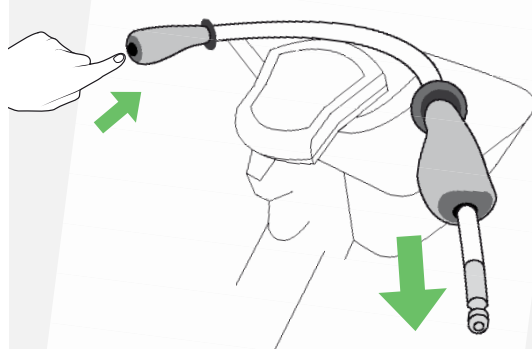

J'appuie sur la poignée gauche : l'antivol sort par la poignée droite

3

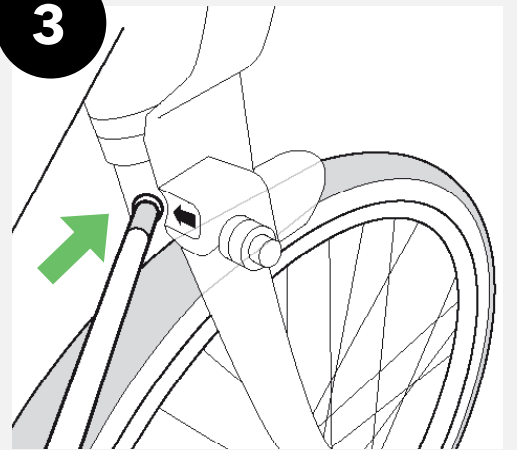

J'insère l'embout de l'antivol dans le trou situé au dessus de la roue avant de mon Vélib'

4

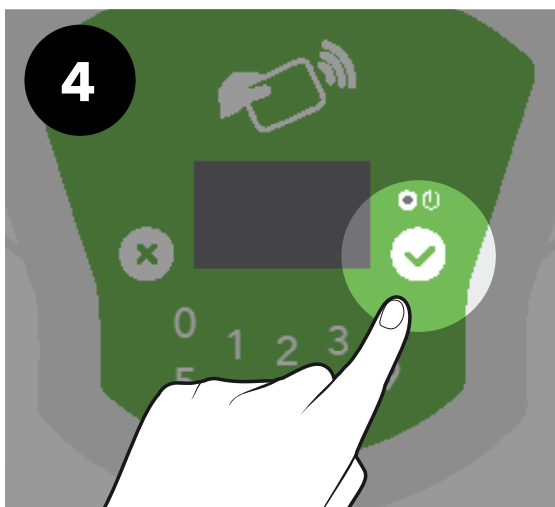

À l'arrêt, j'appuie sur la touche «V» du clavier de la V-Box

5

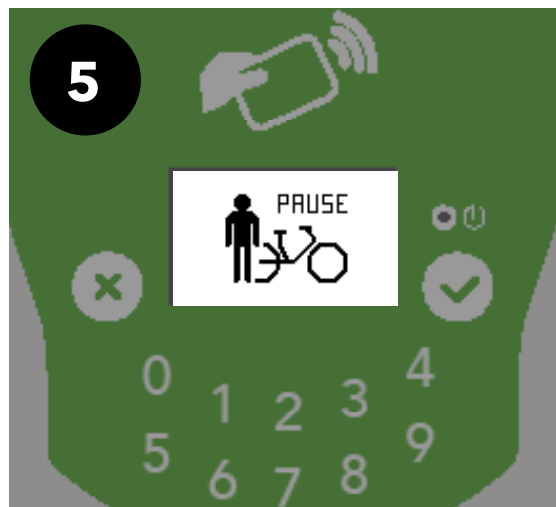

Ce picto apparaît

6

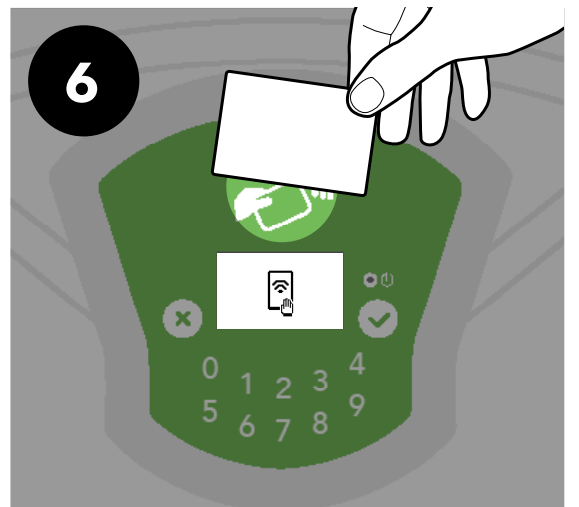

Je passe ma carte (Vélib' ou Navigo)

7



Je tourne le guidon pour le bloquer, ce picto le confirme

8

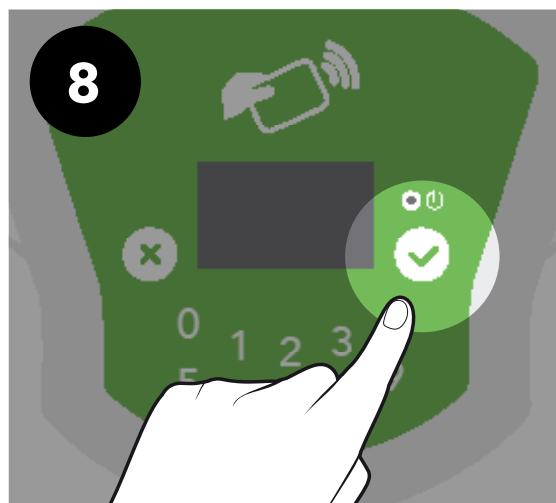

Pour reprendre mon trajet, j'appuie sur la touche «V» du clavier de la V-Box

9

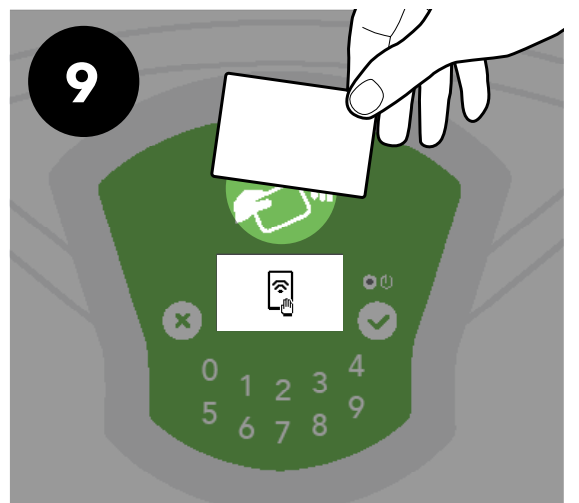

Je passe à nouveau ma carte



# JE RAMÈNE MON VÉLIB' DANS UNE STATION PLEINE

EXCLUSIVEMENT DANS LES STATIONS ÉLIGIBLES STATION+\*

**1**



Je vérifie que le système Station+ est activé : la borne est allumée en jaune.

**2**



Je réveille l'écran du vélo puis j'appuie sur 2 pour activer Station+.

**3**



J'insère mon vélo entre deux vélos garés en bornette.

**4**

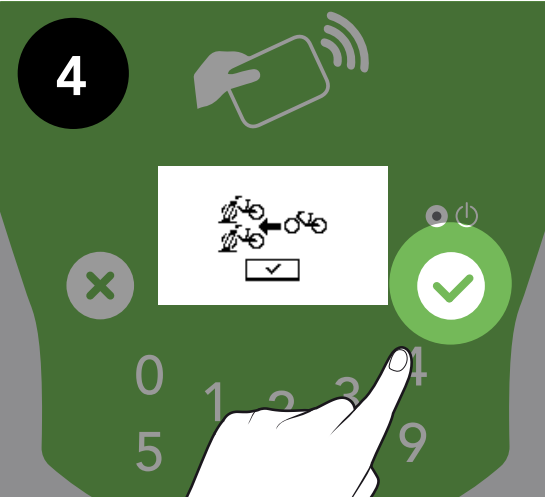

Je confirme que mon vélo est bien garé en appuyant sur ✓ : le guidon se bloque.

**5**



Je tire le câble antivol fixé à la bornette de droite.

**6**



J'insère le câble dans le point d'accroche de mon vélo.

**7**

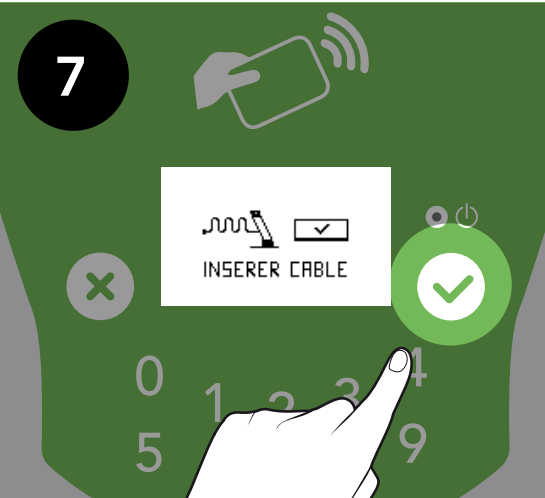

Je confirme que mon vélo est bien accroché en appuyant sur ✓.

**8**



Je renseigne les 4 chiffres du câble puis je valide en appuyant sur ✓.

**9**



Le picto STOP s'affiche : mon vélo est bien restitué.

\* Liste des stations sur l'application Vélib' et sur [velib-metropole.fr](http://velib-metropole.fr)

**SERVICE CLIENT-E : 01 76 49 1234 (COÛT D'UN APPEL LOCAL)**