



SI ACTIVA SU TARJETA VÉLIB' O NAVIGO POR PRIMERA VEZ

HA ACTUALIZADO SU SUSCRIPCIÓN Y HA RECIBIDO UNA NUEVA TARJETA VÉLIB' O UTILIZA SU TARJETA NAVIGO



Pulse la tecla «V» del teclado de la V-Box

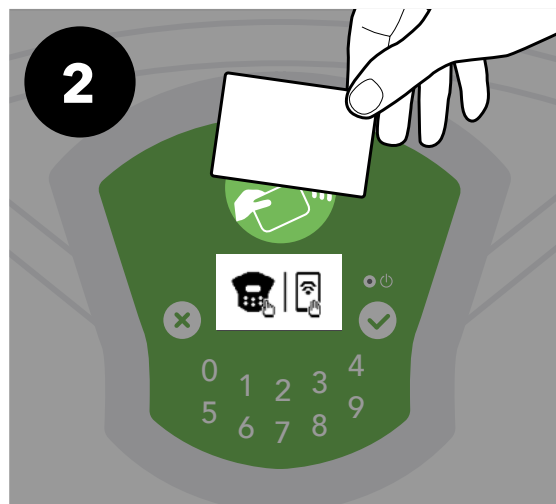

Pase su tarjeta (Vélib' o Navigo)



Teclee su código de acceso de ocho cifras y confirme con la tecla «V»



Teclee su código de acceso de cuatro cifras y confirme con la tecla «V»

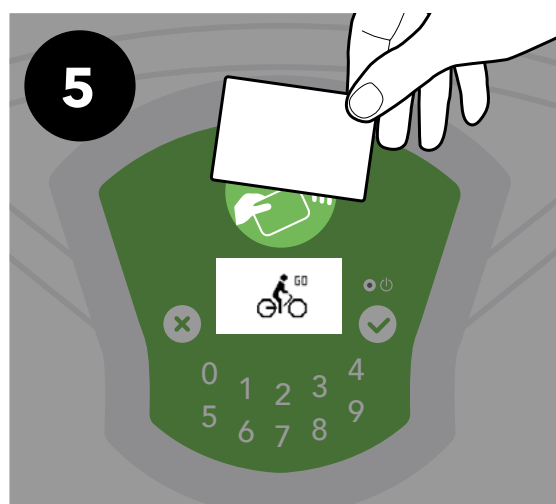

Pase de nuevo su tarjeta; aparecerá el símbolo «Go»

LA TARJETA ESTÁ ACTIVADA, PUEDE LLEVARSE SU VÉLIB'

En su próximo trayecto, no tendrá más que pasar su tarjeta sobre la V-Box

SERVICIO DE ATENCIÓN AL CLIENTE : 01 76 49 1234 (COSTE DE LLAMADA LOCAL)



ALQUILAR UNA VÉLIB' CON MI TARJETA

ACTIVE SU NUEVA TARJETA VÉLIB' O NAVIGO



1 Pulse la tecla «V» del teclado de la V-Box



2 Se enciende la pantalla de la V-Box

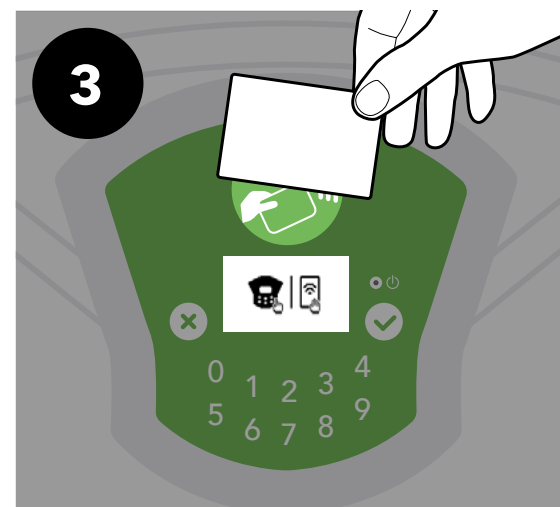

3 Pase su tarjeta (Vélib' o Navigo)

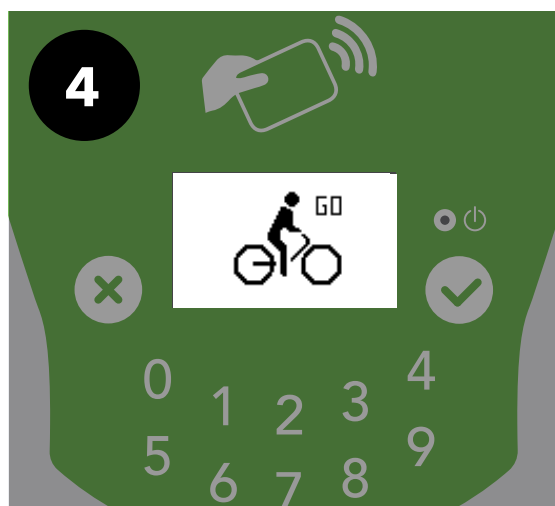

4 Aparecerá el símbolo «Go»

¡YA PUEDE
LLEVARSE SU
VÉLIB'!

SERVICIO DE ATENCIÓN AL CLIENTE : 01 76 49 1234 (COSTE DE LLAMADA LOCAL)



ALQUILAR UNA VÉLIB' CON MIS CÓDIGOS

AÚN NO TENGO MI NUEVA TARJETA VÉLIB' O UTILIZO UN PASE DE UNO O SIETE DÍAS



Pulse la tecla «V» del teclado de la V-Box

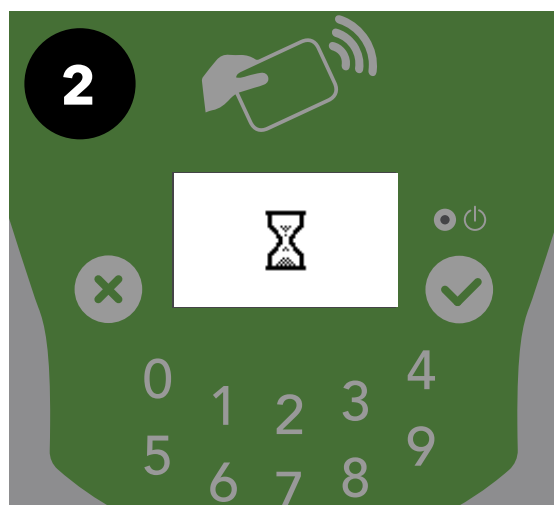

Se enciende la pantalla de la V-Box



Teclee su código de acceso de ocho cifras y confirme con la tecla «V»



Teclee su código de cuatro cifras y confirme con la tecla «V»

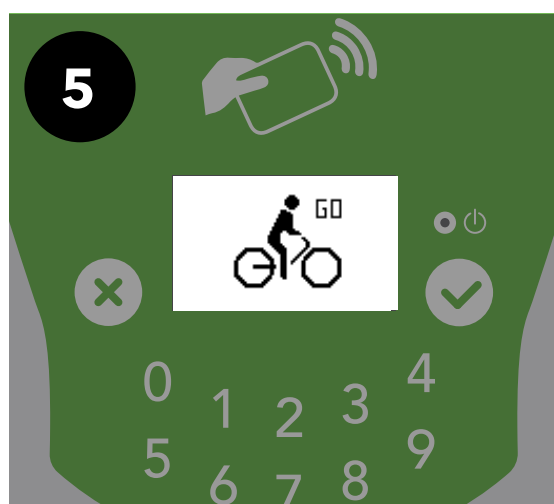

Aparecerá el símbolo «Go»

¡YA PUEDE LLEVARSE SU VÉLIB'!

SERVICIO DE ATENCIÓN AL CLIENTE : 01 76 49 1234 (COSTE DE LLAMADA LOCAL)



DEVOLVER MI VÉLIB' EN UNA ESTACIÓN

EN UNA BASE DE ACOPLAMIENTO LIBRE DE LA ESTACIÓN

1



Escoja una base de acoplamiento libre

2



Introduzca la Vélib' en la base

3



Aparecerá el resumen de su trayecto

!



Si aparece el símbolo del candado, significa que la bicicleta no está bien colocada

4



El símbolo «Stop» aparece cuando la Vélib' se ha devuelto correctamente

SU TRAYECTO HA TERMINADO



UTILIZAR UNA VÉLIB' ELÉCTRICA

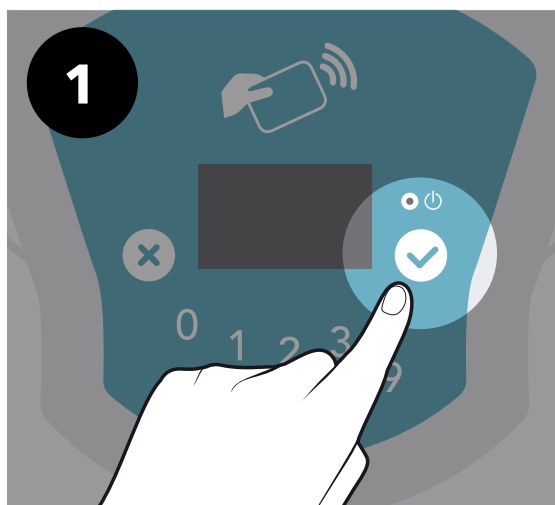

1 Pulse la tecla «V» del teclado de la V-Box

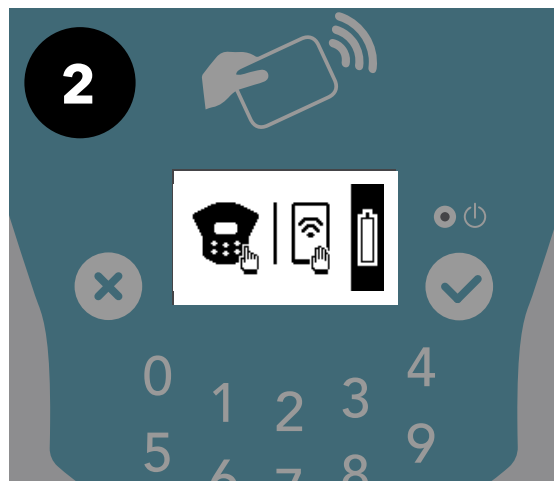

2 Aparecerá el símbolo de la batería : compruebe su nivel de carga

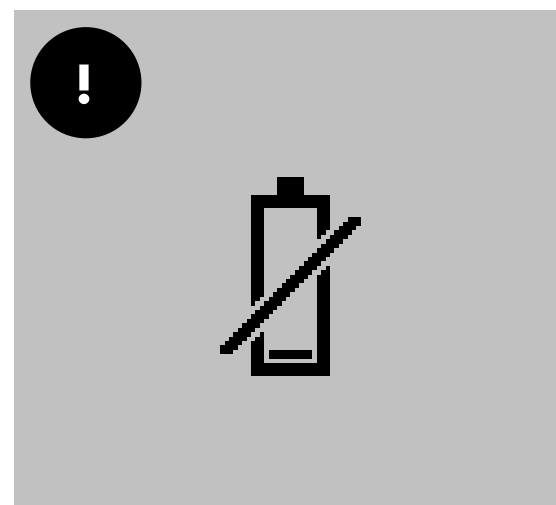

¡Atención! ,si aparece el símbolo de una batería vacía, la Vélib' no está disponible

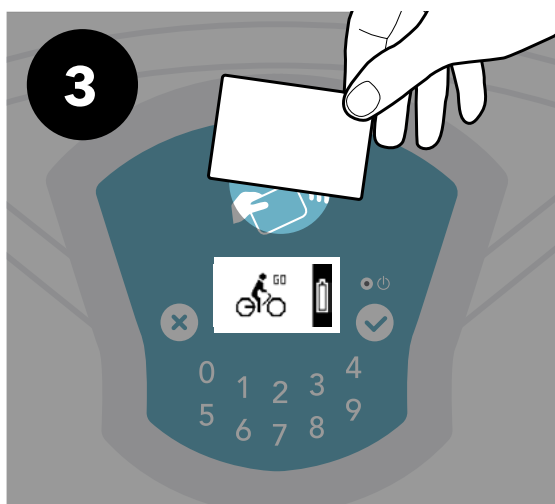

3 Alquile su Vélib' eléctrica con su tarjeta o sus códigos



4 Cuando lo detenga, puedo cambiar mi nivel de asistencia de energía presionando 1, 2 o 3.

¡DISFRUTE DE SU
PASEO EN VÉLIB'
ELÉCTRICA!

SERVICIO DE ATENCIÓN AL CLIENTE : 01 76 49 1234 (COSTE DE LLAMADA LOCAL)



QUIERO HACER UNA PARADA DURANTE EL CAMINO

1

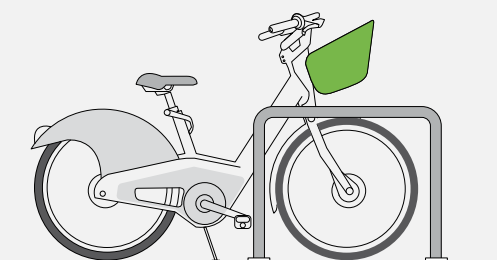

Deje la Vélib' apoyada en su caballete cerca de un arco o de un poste

2

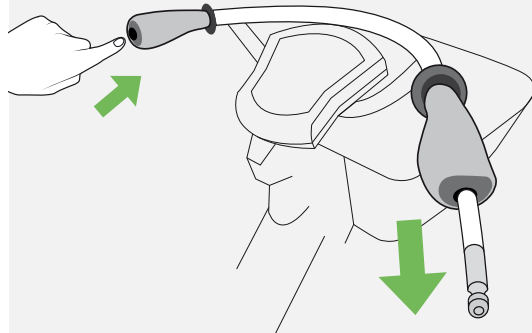

Presione el extremo de la empuñadura izquierda : saque el cable antirrobo que sobresale de la empuñadura derecha

3

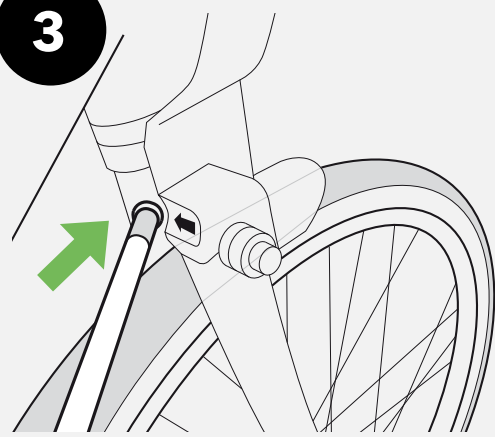

Introduzca el extremo del antirrobo en el orificio situado por encima de la rueda delantera de su Vélib'

4

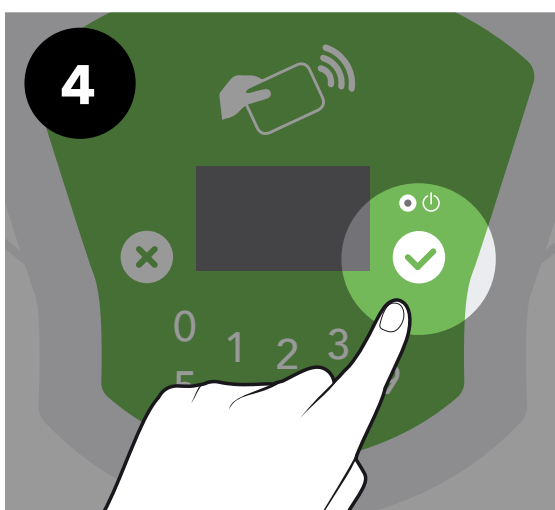

Una vez parado, pulse la tecla «V» del teclado de la V-Box

5

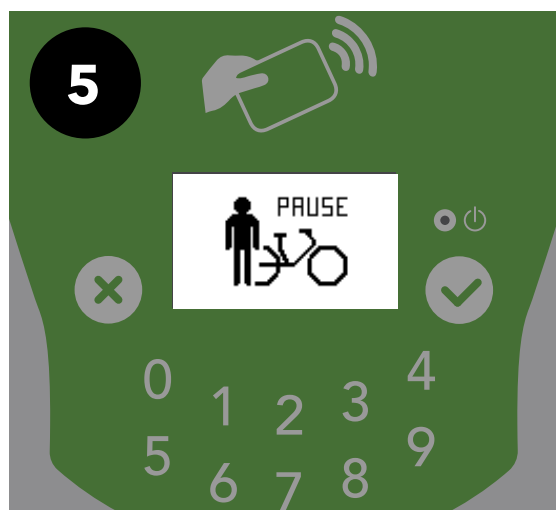

Aparecerá el símbolo «Pause»

6

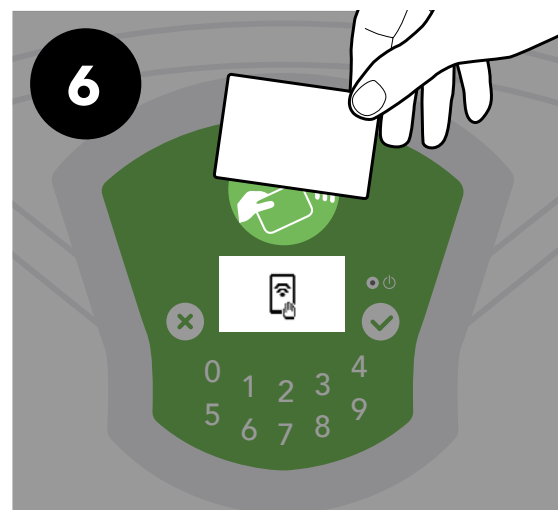

Pase su tarjeta (Vélib' o Navigo)

7



Gire el manillar para bloquearlo; el bloqueo se confirmará con el símbolo del candado

8



Para reanudar la marcha, pulse la tecla «V» y pase su tarjeta

9

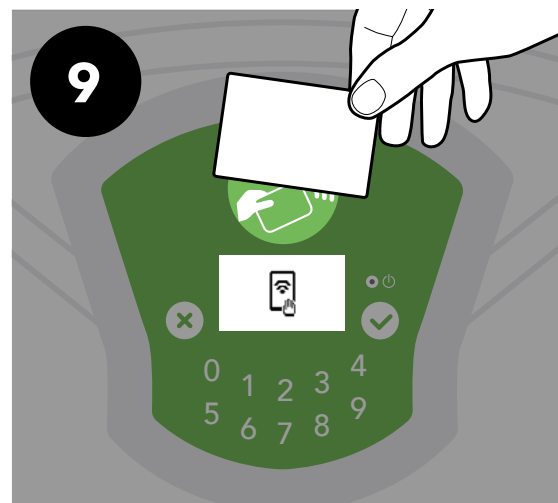

Pase su tarjeta (Vélib' o Navigo)